

Mitteilung über nachträgliche Korrekturen zu den Bodenrichtwert-Beschlüssen für die Landkreise Spree-Neiße und Oberspreewald-Lausitz zum Stichtag 01.01.2022 (Stand: 15.03.2022)

Landkreis Oberspreewald-Lausitz

Es fehlt der **deckungsgleiche ASB-Bodenrichtwert für gemischte Bauflächen** für den Bereich Lübbenau-Lehde-Leipe

- vorhanden ist die Zone **0227421** - Lübb., Lehde, Leipe SE ASB mit **30 B / SE ASB**

- **deckungsgleiche Zone neu:**

BRW-Nummer: **0223272**

Name des Bodenrichtwert: **Lübb., Lehde, Leipe M ASB**

mit **45 B / M ASB**

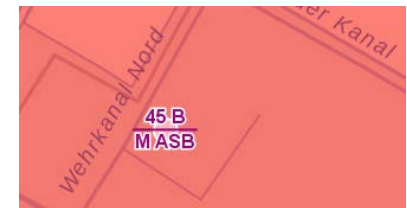
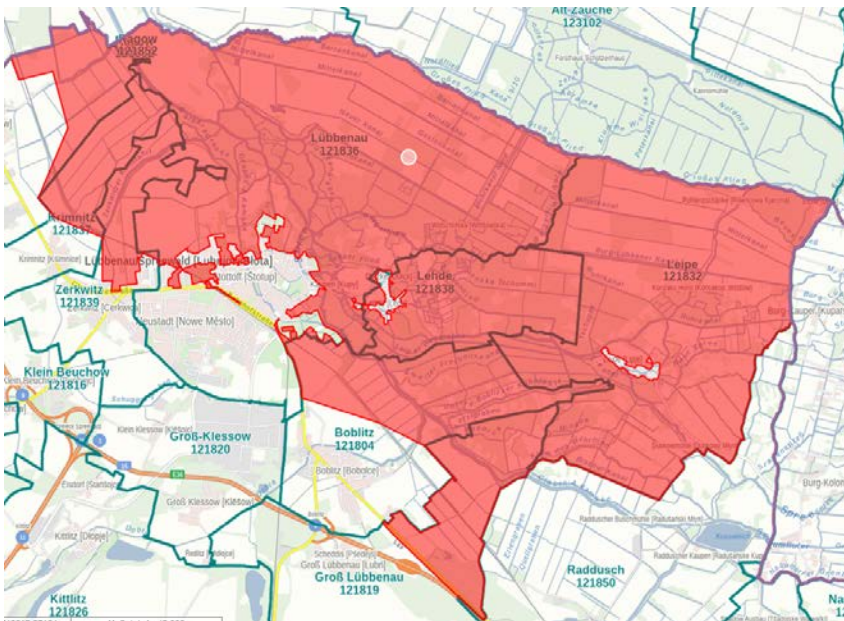

fehlerhafte Geometrie in den deckungsgleichen Zonen 0228001, 0229001 und 0227501 – Spreewald

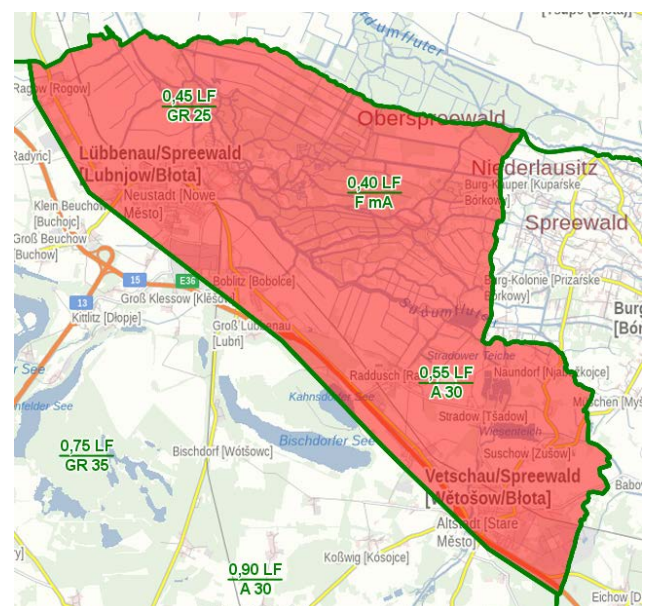
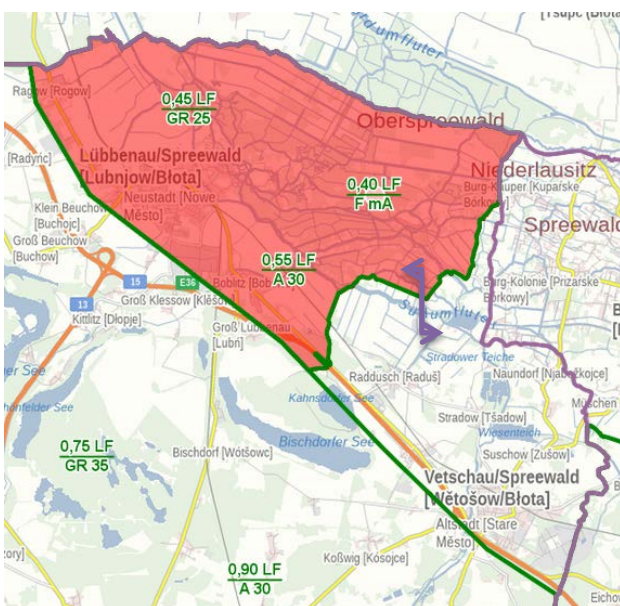

Korrektur

... einschließlich Raddusch, Naundorf, Stradow, Vetschau ... bis **Landkreisgrenze (SPN)**

Landkreis Spree-Neiße

Bei folgenden Bodenrichtwert-Zonen wurden die Bodenrichtwerte leider nicht korrekt erfasst:

0230049 OT Deulowitz, WG (Gemarkung Deulowitz) korrigierter Bodenrichtwert: **28 €/m²** statt 23 €/m²

0233373 WPL Radewiese (Gemarkung Heinersbrück) korrigierter Bodenrichtwert: **9 €/m²** statt 8 €/m²

0233409 Tauer ASB (Gemarkung Tauer) korrigierter Bodenrichtwert: **12 €/m²** statt 10 €/m²

Fehlerhafte Geometrie in den deckungsgleichen Zonen 0238003, 0239003 und 0237503 – Oberspreewald

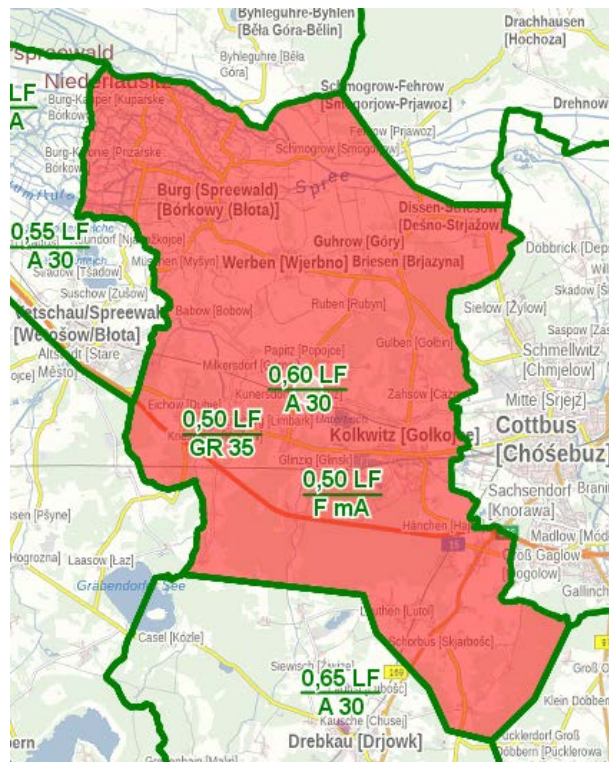
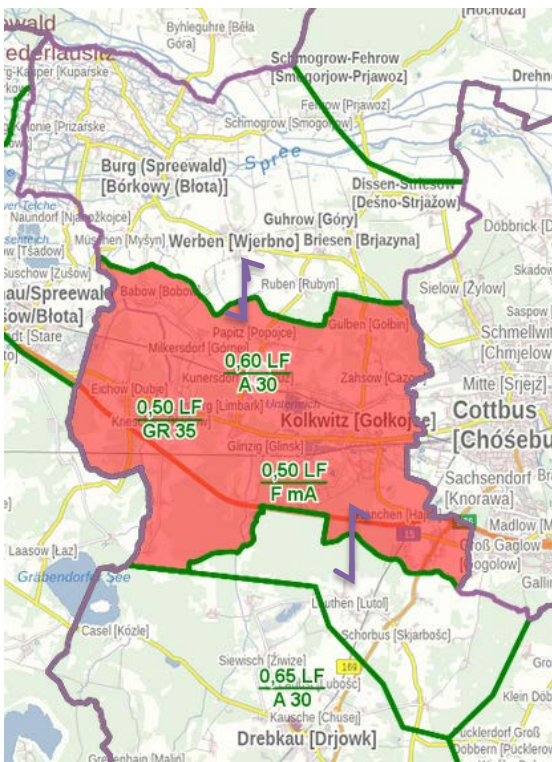

Korrektur

... nördlich einschließlich Burg, Werben, Fehrow, Dissen ... bis **Landkreisgrenzen** (LDS, OSL, CB)
... südlich einschließlich Leuthen, Schorbus ... bis **Landkreisgrenzen** (CB)

Wir bitten die Unannehmlichkeiten zu entschuldigen. Die Bodenrichtwertdaten in [BORIS Land Brandenburg](#) und im [Geobroker](#) der LGB werden dahingehend korrigiert.